Zugestellt durch Post.at

Sportverein Entholzer Pichl

4632 Pichl gegründet 1963

Sektionen: Fußball, Stockschützen, Tennis, Turnen, Wandern

Vereinsnachrichten

Dezember 2009

Open Air mit Wolfgang Ambros

Der Sportverein Entholzer Pichl wünscht für die kommenden Feiertage ein frohes Fest, Glück und Erfolg, vor allem aber Gesundheit und einen guten Rutsch ins neue Jahr!

ENTHOLZER FENSTER+TÜREN

Raiffeisenbank Pichl bei Wels

Unser Obmann am Wort

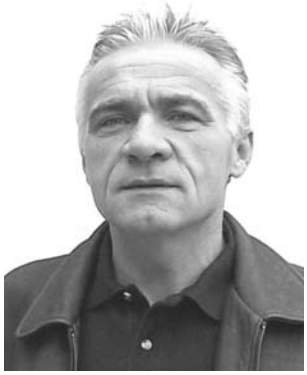

Gerhard Hochhauser

Liebe Pichlerinnen und Pichler, liebe Freunde unseres Sportvereines Entholzer Pichl!

Das Jahresende naht und es ist wieder die Zeit zurück zu blicken und auch eine Vorschau für das neue Jahr 2010 zu machen.

2010 war für unseren Verein ein spannendes, aber auch interessantes Jahr, vor allem aber eine sehr arbeitsintensive Zeit. Über die sportlichen Tätigkeiten werden die Sektionsleiter berichten. Ich aber darf euch über unsere Bautätigkeiten und über unsere Veranstaltungen informieren.

Der Höhepunkt im Pichler Veranstaltungskalender fand am 4. Juli statt. Wolfgang Ambros begeisterte über 3.000 Besucher mit seinem Konzert. Die Partyband SAC heizte die Stimmung an und Wolfgang Ambros war mit alten und neuen Liedern toll in Form. Im Bardorf wurde dann bis in die frühen Morgenstunden gefeiert.

Auch für das nächste Jahr, den 3. Juli 2010, konnte unser Eventmanager Roman Fuchsberger wieder eine tolle Band nach Pichl lotsen – EAV mit Klaus Eberhartinger.

Nachdem im Herbst 2008 das Nebengebäude errichtet wurde, begannen im Frühjahr 2009 die Arbeiten beim Zubau und bei der Aufstockung des Sportheimes.

Im Herbst wurden dann die Renovierungsarbeiten beim Altbau begonnen. Im März 2010 möchten wir die neuen Räumlichkeiten beziehen und bis Herbst sollte dann das Bauvorhaben abgeschlossen sein.

Mein Dank gilt den vielen ehrenamtlichen Helfern.
An der Spitze Bauleiter Martin Holzinger, Polier Max Gebetsroither, Ex-Obmann Karl Schürz, Chef der Techniktruppe Peter Thanhofer, sowie dem gesamten Bauausschuss.

Obwohl fast sämtliche Arbeiten in Eigenregie gemacht werden, kostet das Bauvorhaben sehr viel Geld und das Förderungsvolumen reicht leider nicht aus. Wir werden daher zwischen Weihnachten und dem Sportlerball, dem 16. Jänner 2010, eine Bausteinaktion durchführen.

Liebe Pichlerinnen und Pichler, wir investieren in die Zukunft. Öffnet uns die Türen. Es kommt den Pichler Jugendlichen zugute. Weg von der Straße, hin zu einem geordneten Trainingsbetrieb und Teamarbeit lernen, das möchten wir weiterhin anbieten.

Abschließend bedanke ich mich bei allen Sponsoren und Anhängern für die Unterstützung im Jahr 2009. Bei den aktiven Sportlern, Trainern und bei den Funktionären bedanke ich mich für die gute Zusammenarbeit.

Unser Motto für 2010 – „Zusammenkommen ist ein Beginn, Zusammenbleiben ein Fortschritt, Zusammenarbeiten ein Erfolg“.

Für Weihnachten wünsche ich allen Freunden des Sportvereines erholsame Feiertage und für das Jahr 2010 alles Gute, vor allem aber Gesundheit.

Ihr

Gerhard Hochhauser
Obmann des SVP

Bericht:
Hannes Kreuzwieser

Wandertag 2009

Der Wandertag 2009 als Highlight unseres Wanderjahres war wieder ein guter Erfolg.

Zahlreiche Wanderer, darunter sehr viele Pichler und Pichlerinnen, nahmen die Gelegenheit wahr, um durch Pichl zu wandern. Ich danke auf diesem Wege nochmals allen Helfern, die zum Gelingen dieser Veranstaltung beigetragen haben.

Auch nach unserem Wandertag war die Sektion Wandern wieder bei zahlreichen Wanderveranstaltungen unterwegs.

Insbesondere bei unseren Nachbarvereinen Bachmanning und Gallspach konnten wir noch einmal unsere Stärke, die Gemütlichkeit, unter Beweis stellen.

Die letzte Wanderung für heuer wird uns nach Steyr zum Christkindl-Wandertag führen.

GAS – WASSER
AH HEIZUNG
AICHMAYR
HEINZ
4632 Pichl, Tel. 07247/8265

SAMMER
INNENARCHITEKTUR
MÖBEL · TREPPEN · TÜREN · PARKETT

FRISEURSALON
WALTER HUMER
07242-45152, 07248-64179

Abschied

Nach 15-jähriger Leitung der Sektion Wandern, habe ich beschlossen, diese Funktion nicht mehr auszuüben. Ich werde natürlich der Sektion Wandern als Mitglied weiter angehören und selbstverständlich werde ich nach wie vor dem Sportverein Pichl zur Verfügung stehen.

Mein ausdrücklicher Dank gehört:

Den vielen freiwilligen Helfern.

Den zahlreichen Pichler Familien, die es uns ermöglichten eine Kontrollstelle bei ihnen einzurichten.

Allen Pichlerinnen und Pichlern danke ich für die rege Teilnahme an den Wandertagen.

Danke sage ich auch zu den Sponsoren, die uns jedes Jahr wieder unterstützt haben.

Nicht zuletzt meiner Familie, meiner Frau Gerlinde und meinen Kindern Romana, Daniela und Raphael, die mich in all den Jahren übergebührlich unterstützten.

Hannes Kreuzwieser

Fußball 2009

Bericht:
Ferdinand Fuchsberger

Herbstsaison 2009

Nachdem wir in der letzten Saison mit dem 4. Tabellenplatz eine hervorragende Platzierung erreicht hatten, wurde unsere Mannschaft im Sommer an einigen Punkten verändert.

Wir verloren, für uns überraschend, unseren Kapitän Stojsa Lasic, der zu Blaue Elf Wels wechselte. Der Mittelfeldspieler Slavko Matovic wechselte wieder zurück zum SV Wallern und unser langjähriger Leistungsträger Markus Muggenhumer beendete seine Fußballkarriere als Spieler in der Kampfmannschaft.

Somit waren wir gezwungen, neben unseren jungen Spielern aus dem eigenen Nachwuchs, neue Spieler in den Kader zu bekommen.

Kampfmannschaft:

1. SV Bad Ischl	13	10	1	2	27:12	31
2. UFC Eferding	13	8	4	1	19:08	28
3. U. Pettenbach	13	7	4	2	26:12	25
4. ATSV Ranshofen	13	6	4	3	23:16	22
5. SK Altheim	13	5	3	5	20:21	18
6. U. Esternberg	13	5	2	6	16:18	17
7. SV Neumarkt/K.	13	4	4	5	17:17	16
8. SV Pichl	13	4	4	5	16:21	16
9. TSV Utzenaich	13	5	1	7	19:25	16
10. FC Braunau	13	2	7	4	19:19	13
11. Union Gurten	13	2	7	4	13:14	13
12. SK Schärding	13	3	4	6	18:20	13
13. SV Friedburg	13	3	2	8	24:37	11
14. FC Andorf	13	2	3	8	17:34	9

Wir konnten den routinierten Abwehrspieler Gerhard Wiesinger von Union Pettenbach nach Pichl lotsen. Ebenfalls wurde Misca Marius, sowie Harald Rieder von Union Weißkirchen für das Mittelfeld zu uns geholt.

Nun musste unser Trainer eine neue Mannschaft für die Saison 2009/10 formen.

Wir mussten feststellen, dass diese Saison die Mannschaften extrem ausgeglichen sind und wir an die Spielstärke aus der Vorsaison nicht mehr anschließen konnten.

Dies resultierte daraus, dass wir mit vielen Verletzungen immer wieder geschwächt wurden.

Trotzdem konnten wir uns im Mittelfeld festsetzen und haben wieder eine solide Herbstsaison hinter uns gebracht. Immer wieder konnten junge Spieler ihr Talent beweisen und ich bin sicher, dass hier einige Stammspieler für die Zukunft unseres Vereines heranwachsen.

Trainer Neuhofer wird alles daran setzen, im Frühjahr wieder eine erfolgreiche Mannschaft in die Meisterschaft schicken zu können.

Trainer Neuhofer beim Heimumbau

Torschützen Kampfmannschaft:

7 Tore	Böjte Attila
2 Tore	Misca Marius, Söllinger Rene
1 Tor	Bizjak Ingo, Breuer Max, Koller Christian, Schiffelhuber Jan
1 Eigentor der Gäste	

Atzbacher Versicherung V.a.G.
Oberösterreichische Versicherung AG
Ferdinand Fuchsberger
Etzelsdorf 31, 4632 Pichl/Wels
Telefon + Telefax: +43 (0)7247/8786 *Mobiltelefon:* +43 (0)676/541 9717
Email: fuchsbergers@gmx.at
...in allen Versicherungsangelegenheiten für Sie unterwegs!

Einen tollen Herbst erlebte die 1B Mannschaft unter Trainer Josef Madlmayr, die es zuwege brachte ungeschlagen den Herbstmeistertitel zu erringen. Ich gratuliere dazu der Mannschaft ganz herzlich und wünsche dass auch in der Frühjahrssaison so erfolgreich weitergearbeitet werden kann, sodass wir im Sommer 2010 wieder einer Meistermannschaft gratulieren können.

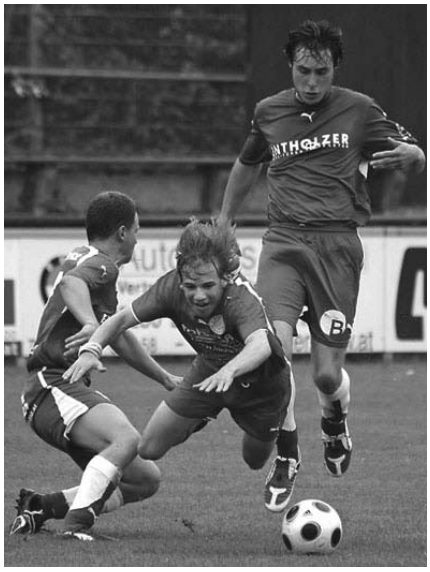

Torschützen Reserve:

15 Tore	Ecker Florian
10 Tore	Putz Jochen
7 Tore	Neuwirth Alexander
5 Tore	Nöhammer Roland
4 Tore	Bizak Ingo, Muggenhumer Markus
3 Tore	Arthofer Sebastian, Koller Thomas
2 Tore	Arthofer Benjamin, Diensthuber Manuel
1 Tor	Brandstetter Thomas, Hofer Simon, Mairinger Stefan

MADLMAYR JOSEF
SANITÄR - HEIZUNG
A-4600 Wels, Römerstraße 116
0664 / 516 41 10

Reserve:

1. SV Pichl	13	10	3	0	58:12	33
2. FC Andorf	13	10	1	2	47:17	31
3. SV Bad Ischl	13	8	3	2	50:19	27
4. UFC Eferding	13	8	2	3	28:17	26
5. U. Pettenbach	13	8	1	4	47:17	25
6. TSV Utzenaich	13	8	1	4	39:24	25
7. ATSV Ranshofen	13	7	0	6	39:29	21
8. U. Esternberg	13	6	2	5	27:20	20
9. SK Schärding	13	6	2	5	27:25	20
10. SK Altheim	13	5	0	8	33:32	15
11. Union Gurten	13	4	0	9	19:39	12
12. FC Braunau	13	2	0	11	15:57	6
13. SV Neumarkt/K.	13	1	1	11	10:48	4
14. SV Friedburg	13	0	0	13	9:92	0

Herbstmeister 1 B bei der Abschlussfeier

Unsere Treuen: W. Seemann, E. Hochreiner, G. Sander, J. Parzer

Zum Abschluss des Fußballjahres danke ich allen Beteiligten für die problemlose und gute Zusammenarbeit. Besonders bei der Nachwuchsabteilung, die enorm wichtige Arbeit für unseren Verein leistet und dafür unzählige Stunden an Freizeit opfert. Unseren Kindern und Jugendlichen wird dadurch die Möglichkeit geboten, den Fußballsport ausüben zu können.
Ich danke allen für den Besuch unserer Heimspiele. Wir hoffen, dass wir auch im Frühjahr wieder viele Besucher im Winkelfeldstadion begrüßen können und spannende und erfolgreiche Spiele absolvieren.

Vieh-Fleisch
Gesm.b.H. & Co KG
Josef Gruber
JACKSCH · MÖBEL
BERATUNG · PLANUNG · AUSFÜHRUNG
Franz JACKSCH
TISCHLEREI
Etzelsdorf 35
4632 PICHL/Wels
Tel. 07247 / 8250
Fax 07247 / 8250-30
FISCHER'S HENDLGRILL
Heinrich Fischer, Mitterleithen 6, 4651 Pichl b. Wels, Tel.: 07247 / 6087, Fax.: 07247 / 6087-4

Nachwuchs-Corner

Bericht:
Thomas Burgstaller

Thomas Burgstaller

Norbert Görlach

Andreas Finzinger

Seit der letzten Ausgabe unseres Vereinsmagazins hat sich auch im Nachwuchsbereich wieder einiges getan, worüber wir Sie in den folgenden Zeilen gerne informieren.

Im Bereich Kinderfußball stellen wir in den Altersklassen U8 bis U12 drei Mannschaften.

U 8 mit Trainer Burgstaller und Görlach

Bei den Kleinsten stand kein Ergebnis, sondern die Ausbildung jedes einzelnen Spielers im Vordergrund. Als einzige U9-Mannschaft im gesamten Bezirk trug diese Ausbildung bereits Früchte, da sich jeder Spieler in die Torschützenliste eintragen konnte. Der erreichte 6. Tabellenrang ist schön aber zweitrangig, die Freude und der Lerneifer der Spieler sind den Verantwortlichen Erfolg genug.

U 9 mit Trainer Görlach und Madaras

SPAR - MARKT
Maria Spachinger
Pfarrplatz 7
A - 4632 Pichl / Wels
Tel. 07247 / 6771

U 11 mit Trainer Hatzmann und Zauner

Für unsere U10 war die Oberliga im Frühjahr doch noch zu früh – das größte Problem war dabei der doch zu dünne Kader. Sehr erfreulich sehen wir jedoch die Entwicklung einzelner Spieler. Im neuen Bewerb U11 spielt man im Herbst zwar im hinteren Drittel, aber die Entwicklungskurve geht eindeutig nach oben.

Mit Wehmut mussten wir im Juni unsere bereits traditionelle Abschlussfeier absagen, die buchstäblich ins Wasser gefallen ist. Dies wäre sicherlich, wie jedes Jahr, ein Highlight der Saison geworden.
Nachstehend einige statistische Daten über unsere Nachwuchs-Teams:

Mannschaft	Betreuer	Liga	Spieler
U 08	Hans-Jürgen Madaras, Norbert Görlach	Turnierform	9
U 09	Norbert Görlach, Hans-Jürgen Madaras	Unterliga	10
U 11	Johann Hatzmann, Franz Zauner, Wolfgang Grabmair	Oberliga	11
U 12	Roman Viechtbauer, Wolfgang Grabmair	Oberliga	12
U 14	Josef Kofler, Hubert Mair	Unterliga	17
U 16	Rudi Binder, Roman Zauner, Karl Lidauer	Oberliga	20
U 18	Helmut Kitzinger, Markus Mairinger	Regionsliga	15

Der größte sportliche Erfolg unter Trainer Roman Viechtbauer war sicherlich der in dieser Überlegenheit erzielte Meistertitel unserer U12, welche ungeschlagen die Meisterfeier unter anderem am Gemeindeabend abhalten konnte. Im Herbst konnte der ganz große Erfolg auch aufgrund von 5 Abgängen in die U14 nicht ganz wiederholt werden, jedoch erreichten unsere Jungs auch hier in der Oberliga den ausgezeichneten zweiten Tabellenrang.

U 12 mit Trainer Viechtbauer

U 14 mit Trainer Mair und Kofler

Einen tollen Einstand feierte unser Trainer-„Rookie“ Sepp Kofler mit Hubert Mair mit der U14. Als komplett neu formierte Mannschaft erreichte man im Herbst den beachtlichen dritten Tabellenrang. Erwähnenswert ist auch der Umstand, dass sich diese Mannschaft aus Spielern von Pichl, Kematen, Krenglbach und Wels zusammensetzt. Dies wiederum zeigt uns, wie sehr die hervorragende Nachwuchsarbeit in Pichl auch in unseren Nachbargemeinden wahrgenommen wird.

Die U16, als Spielgemeinschaft mit dem SV Kematen geführt, konnte sich als jüngstes Team in der Oberliga sehr gut etablieren, denn bis auf 3 Spieler wären alle anderen noch für eine U15 spielberechtigt. Das 3er-Gespann Rudi Binder, Roman Zauner und Charly Lidauer führt diese Rohdiamanten gezielt an den Erwachsenenfußball heran.

U 16 mit Trainer Lidauer, Zauner u. Binder

U 18 mit Trainer Kitzinger und Mairinger

Die U18, ebenfalls eine Spielgemeinschaft mit dem SV Kematen, unter Helmut Kitzinger und Markus Mairinger spielte im Herbst in der Regionsliga Süd, der zweithöchsten Spielklasse in Oberösterreich. Gleich 3 Leistungsträger musste diese Mannschaft kompensieren, da diese bereits dem Kader der SVP-Kampfmannschaft angehören und auch da schon ihr Talent unter Beweis stellen konnten. Dieser Umstand unterstreicht die ausgezeichnete Arbeit, die in den letzten zwei Jahren von beiden Betreuern geleistet wurde. Absolute Priorität dieser Ausbildungsphase ist die Heranführung der Spieler an den Kampfmannschaftsbetrieb.

Vielen Dank an unseren Trainerstab, der in Summe ca. 2000 Stunden für Trainingseinheiten und Spiele, bei fast jeder Witterung, auf dem Fußballplatz ehrenamtlich seinen Mann stellt. Nicht zu vergessen natürlich unsere Schiedsrichter Michael Leblhuber, Günter Zotter, Ferdi Fuchsberger, Stefan Grabmair und Markus Gredler, die bei rund 100 Meisterschafts-, Aufbau- und Turnierspielen pro Jahr als objektive Spielleiter und/oder Assistenten fungieren. Danke auch an unseren VW-Bus, der uns bei mehr als 3500 Nachwuchskilometern pro Jahr nicht im Stich gelassen hat, uns auch zur noch so abgelegenen Auswärtspartie begleitete und wieder sicher nach Hause brachte! Und was wäre der SVP-Nachwuchs ohne unseren Nachwuchs-Förderclub unter der Leitung von Heli Dirnstorfer, der erst viele Aktivitäten mit den mühsam erarbeiteten finanziellen Mitteln ermöglicht – recht herzlichen Dank dafür.

And last but not least vielen herzlichen Dank an die Eltern unserer Spieler und die unzähligen Gönner und Sponsoren, die diesen Nachwuchsbetrieb erst ermöglichen.

Während der Saison können Sie sich auch im Internet auf unserer Homepage www.sv-pichl.at über unsere Nachwuchskicker informieren. Die Nachwuchs-Seiten werden laufend mit den neuesten Ergebnissen und Neuigkeiten aktualisiert.

Stockschützen 2009

Bericht:
Michaela Schmalnauer

Wahl des Vorstandes

Nach einer Periode von 5 Jahren fand am 29. Mai die Neuwahl des Vorstandes statt.

Max Auer wurde in der Funktion des Sektionsleiters bestätigt. Neu in die Funktion des Sektionsleiter-Stellvertreters wurde Ernst Doppler gewählt.

Sektionsleiter:
Auer Maximilian

Sektionsleiter-Stv.
Doppler Ernst

Kassier: Beker Markus

Schriftführer:
Dickinger Kurt und
Schmalnauer Michaela

Ortsmeisterschaft

Am 10./11. Juli fand die diesjährige Ortsmeisterschaft mit erstmals 14 Moarschaften statt. Dabei wurden von folgenden Moarschaften die Plätze 1 - 3 belegt.

1. Platz	FC Schalbach	Andlinger Robert, Böcklinger Manfred, Dirnstorfer Helmut, Kolb M.
2. Platz	Gartenbauverein	Auer Maximilian, Plank Adolf, Plank Herbert, Wendt Herbert
3. Platz	SPÖ	Grabmair Stefan, Hansl Walter, Mayr Johann, Steinhuber Erich

Überschattet wurde die Ortsmeisterschaft durch den nächtlichen Einbruch in die Vereinshütte von 10. auf 11. Juli. Nach der Spurensicherung durch die Polizei konnte das Turnier jedoch weiter ausgetragen werden.

Damenturnier

Am 18. September wurde ein Damenturnier mit auswärtigen Damenmannschaften abgehalten. Dabei erreichten unsere Damen (M. Lehner, A. Kurzmann, T. Stadlhuber, M. Schmalnauer) den erfolgreichen 2. Platz.

Rg	Teilnehmer	Pkte
1	SC Offenhausen	12
2	SV Pichl	6
3	ASKÖ Gunskirchen	3
4	HSV Wels	3

Hermann Deixler
GLAS-
Reparaturen
Service
Rolläden
Franzing 8
4632 Pichl/Wels
Tel. 07247/8394
Fax 07247/20204
Mobil 0699/11998607
Wochenend- und
Feiertagsnotdienst

Kellberg/Thyrnau

Die Sektion Stockschützen fuhr am 27. Juni mit einem Bus nach Thyrnau. Ein Freundschaftsturnier mit 9 Moarschaften wurde ausgetragen.

Die Moarschaft mit Margit Lehner, Josef Ecker, Kurt Dickinger u. Ernst Mantsch konnte sich den 1. Platz sichern.

Nöhammer`s
Brot & Gebäck
gehören dazu
Bäckerei - Cafe - Konditorei
4632 Pichl / Wels ☎ 0 72 47 / 67 87

Vereins-Meisterschaft

Die Vereinsmeisterschaft wurde am 19. Sept. im Zuge eines Turnieres ausgetragen. Die Herren der Siegermannschaft schossen dann in Finalspielen um den Titel des Vereinsmeisters. Auch bei den Damen wurde die Vereinsmeisterin ermittelt. Somit konnten Lothar Ursprunger und Margit Lehner zum Vereinsmeister(in) 2009 gekürt werden.

Vereinsmeister(in):
Lothar Ursprunger und Margit Lehner

Wels-Cup 2009

Die 1. Mannschaft erreichte beim Wels-Cup in der Gruppe B den 3. Platz. Zu diesem Erfolg trugen die Stockschützen Andlinger Roman, Dickinger Kurt, Pernerstorfer Gerhard u. Schmalnauer Andi bei.

Rang	Mannschaft	Punkte			Quote		
		Spiel	Stock				
1	SK Lambach 2	28	195	93	2278	1556	1,4640
2	Union Raika Buchkirchen 2	23	174	114	2075	1673	1,2403
3	SV Pichl 1	21	164	124	2026	1814	1,1169
4	SC Offenhausen 1	17	150	138	1927	1844	1,0450
5	Union Fischlham	16	140	148	1870	1909	0,9796
6	ASKÖ Gunskirchen 2	14	141	147	1852	1864	0,9936
7	ASKÖ Gunskirchen 1	13	139	149	1832	1899	0,9647
8	Steinhauser Stockschützen 1	8	110	178	1701	2322	0,7326
9	ATSV Sattledt 1	4	83	205	1598	2278	0,7015

Auch der 2. Mannschaft in der Gruppe C können wir zu ihrem 3. Platz gratulieren.

Knödelpartie

Auch heuer konnte am 11. Sept. wieder eine Knödelpartie geschossen werden. Den 1. Platz erreichten:

vl: F. Zauner, J. Muggenhumer, G. Pöttinger u. M. Haslinger

Ferienpassaktion

Mit einer Wanderung durch Pichl, kreativer Bastelarbeit und Stockkegeln war es ein gelungener Nachmittag.

Sonstige Veranstaltungen

Weiters wurde an diversen Stockturnieren bei anderen Vereinen teilgenommen.
Auch konnten wir uns über die rege Beteiligung bei unserem Pensionisten-Turnier freuen.

Aktivitäten in den Wintermonaten

Bei trockenem Wetter wird an Samstagen, Beginn 14 Uhr, auf der Heimanlage geschossen, ansonsten geht es in die Halle nach Wallern. Geplant ist ein Turnier auf Natureis.

Kontaktpersonen:

Auer Max	Tel. 8426
Ecker Josef	Tel. 8640
Lehner Margit	Tel. 6735
Mayr Johann	0664-5690371

Tennis 2009

Bericht:
Maria Brandstetter

Trainingslager

Mit dem Trainingslager in Hermagor am Presseggerseee starteten wir dieses Jahr in die Freiluftsaison. Tennis stand am Vormittag am Programm; am Nachmittag unternahmen wir Ausflüge zum Weissensee, ins Lesachtal, auf die Egger und Dellacher Alm sowie in die Garlitzen Klamm. Einen Besuch mit dem Fahrrad beim berühmten Gailtaler Speckfest

konnten wir uns ebenfalls nicht entgehen lassen. Manche setzten den Schwerpunkt eher aufs Kulinarische, andere wiederum auf den Sport. Namen werden hier keine genannt. Im Gegensatz zum restlichen Österreich, wo es kalt und regnerisch war, konnten wir die gesamten fünf Tage Kärntner Frühlingsonne genießen.

Clubmeisterschaften

Im Mai begannen die Clubmeisterschaften. Unsere U16-Jugendmannschaft, bestehend aus Alexander Buttinger und Paul Kirchgatterer, beendete die Saison mit einem ausgezeichneten zweiten Platz in ihrer Gruppe! Ganz knapp sind sie am Meistertitel vorbeigeschrammt - gerade mal vier Punkte trennten sie im entscheidenden Champions Tie-Break vom Titel. Toll, weiter so!

Die Herrenmannschaft spielte in der 1. Klasse Süd und belegte dort den siebten von acht Plätzen. Das bedeutet, dass sie nächstes Jahr in der 2. Klasse spielen wird. Natürlich ist der Wiederaufstieg das große Ziel! Mannschaftsverstärkung durch unsere Jugendhoffnungen Alexander Buttinger und Paul Kirchgatterer, sowie den ambitionierten Vieltrainierern Roland Lemberger und Hani Madaras ist in Aussicht!

HERMANN DEIXLER
GLAS-
Reparaturen
Service
Rolläden
Franzing 8
4632 Pichl/Wels
Tel. 07247/8394
Fax 07247/20204
Mobil 0699/11998607
Wochenend- und
Feiertagsnotdienst

Christoph Buttinger, zweiter von rechts, mit seinen Teamkollegen.

Besonders hervorzuheben gilt die Leistung von unserem Jugendlichen Christoph Buttinger, der dieses Jahr in einer Spielgemeinschaft mit der Bad Schallerbacher U10 die Meisterschaft in der Gruppe Süd bestritten hat. Christoph gewann dort alle sechs Einzel und alle fünf Doppel und trug so wesentlich zum erreichten Meistertitel bei! Mit dem Sieg in der Gruppe qualifizierte sich das Team für die oberösterreichischen U10-Mannschaftsmeisterschaften in Molln. In heißen Matches voller sportlicher Hingabe und Leidenschaft schafften sie unter 23 Teams den Sprung auf den fünften Platz. Herzlichen Glückwunsch zu dieser tollen Leistung!

STEIGER
TV-Video-HiFi-High End-Sat-Antennenbau
Am Auerberg 39 - Tel. 6691 Fax: 6691-26

Kunstschmiede
Schlosserwerkstätte
Oberthambach 4
4632 Pichl / Wels
Hieslmair
Roswitha
Telefon: 07249 48458 0
Telefax: 07249 48458 16
Email: hieslmair.schmiede@aon.at

DAS BESTE VOM LAND AUS ERSTER HAND
Landmetzgerei Gasthof zur Brücke
HOCHHAUSER
JOHANNES
VOLLKLIMATISIERTER SAAL FÜR ALLE ANLÄSSE
EIGENE SCHLÄCHTEREI & FLEISCHWARENERZEUGUNG
4632 Pichl, Innbachtalstraße 3, Tel. 07247/8711, Fax 07247/8722
DAS BESTE VOM LAND AUS ERSTER HAND

Sommercamp

Zu Ferienbeginn fand wieder unser Tennis- und Fußball- Jugendsommercamp statt. Insgesamt 38 Kinder & Jugendliche, sowie fünf Trainer, unterstützt durch unsere fleißigen HelferInnen, waren die gesamte Woche aktiv. Am Vormittag wurde fleißig trainiert, zu Mittag gab es kindergerechtes Sportleressen wie Spaghetti oder Pizza inkl. Nachspeise, gefolgt von einem abwechslungsreichen Nachmittagsprogramm: Waldschule Linz, Naturerlebnisbad Gallspach, Trapistenkloster Engelhartszell, Minidonau & Haus am Fluss sowie dem Höhenrauschweg in Linz. Den krönenden Abschluss der Ferienwoche bildete unser erstmalig veranstaltetes Sommerfest mit stimmungsvollem Feuer, Spanferkel und der Partyband Leona und Swen, die trotz anfänglichem Regen für super Stimmung an allen Tischen sorgte. Es wurde eine lange, warme Tennisnacht.

Ein weiterer Programmpunkt im Sommer war das Urlauberturnier für unsere jung gebliebenen 45+ Spieler, die sich den ganzen Tag matchten und die am Abend von Fritz Ablinger in gewohnter Manier bestens versorgt wurden.

Impressum:
SVP Vereinsnachrichten Dezember 2009/1 (15); Medieninhaberu. Herausgeber: Sportverein Pichl, Welserstraße 3, 4632 Pichl bei Wels; Redaktion: Hochhauser Gerhard und Kaisermair Roland; Druck: Eigenvervielfältigung

Einzel-Vereinsmeisterschaften

Die Einzelvereinsmeisterschaften, die den Höhepunkt der Tennissaison darstellen, hat in diesem Jahr erstmalig Andreas Buttinger gewonnen! In einem spannenden Finale gewann er gegen Wolfgang Schaner und holte sich nach einigen vorangegangenen zweiten und dritten Plätzen endlich den Meistertitel! Auch bei den Doppelvereinsmeisterschaften gab es eine Premiere: Martin Leitner und Michael Schaner, nicht unbedingt die großen Favoriten, gingen als strahlende Sieger vom Platz. Klar, dass die Meistertitel entsprechend gefeiert wurden. Herzliche Gratulation allen Gewinnern!
Aus Zeitgründen übergab Andreas Buttinger die Jugendagenden mit Ende der Freiluftsaison an Helge Opitz. An dieser Stelle noch einmal ein herzliches Danke an Andi für seine gute und engagierte Arbeit!

Jugend-Wintertraining

Unser Jugend-Wintertraining hat bereits Anfang Oktober in der Tennishalle Bad Schallerbach begonnen. Wer Interesse hat, kann sich gerne mit Helge Opitz in Verbindung setzen (info@feuerwelt.at | 0664/913 95 82).

Freitags-Stammtisch

Wie die Zeit vergeht... scheinen doch die Tage, an denen die Tennisplätze für die Freiluftsaison hergerichtet wurden, erst kürzlich verstrichen und wurden sie vor 2 Wochen schon wieder eingewintert. Das ist der Beginn der Winterpause, was bedeutet, dass unser Freitagsstammtisch vom Tennisplatz in die Pichler Turnhalle wechselt und den Tennisschläger gegen Fußballschuhe tauscht. Jeder, der Lust hat, mitzukicken, ist herzlich willkommen! Einfach vorbeikommen. Jeden Freitag, Beginn 18h, kleiner Turnsaal in der Pichler Schule.

AUTOHAUS DOPPLER FELBERMAIR OG
A-4632 Pichl | Schnittering 41 | Telefon 07247/6745 | Fax DW-55
kfz@doppler-felbermair.at | www.doppler-felbermair.at

Weihnachtsfeier

Samstag, 19. Dezember 2009, 19.30 Uhr, Gasthaus Hochhauser

Der Sportverein Entholzer Pichl lädt dazu alle Spieler, Funktionäre, Sponsoren, Gönner und sonstige dem Sportverein nahestende Personen recht herzlich eingeladen.

Bezahlte Anzeigen