Zugestellt durch Post.at

SV ENTHOLZER PICHL 1963

NEWS RUND UM UNSEREN VEREIN

zum Saisonstart , zu den Terminen & zur Entenrally

www.sv-pichl.at

AUSLOSUNG & TERMINE Bezirksliga Süd 2018/19

In der kommenden Saison hat sich das Starterfeld in der Bezirksliga Süd ordentlich durchgemischt. Es sind einige neue Teams in unsere "Süd" dazugekommen und wir dürfen uns auf interessante Spiele freuen.

NEUE TEAMS in der Bezirksliga Süd 2018/19

U.Gschwandt, UVB Juniors, U. Neuhofen/Krems, SK Gallspach, SPG Allhaming/Weißkirchen und Union Taufkirchen/Trattnach.

Wir möchten alle neuen Vereine sehr herzlich begrüßen und freuen uns auf viele neue Gesichter aber auch auf "alte" Bekannte. Die Auslosung und die Terminsitzung am 16. Juli ergab für den SV Entholzer Pichl 1963 folgende Saisonspiele im Herbst!

01.	**Freitag,**	**17.08.**	**17.30 / 19.30**	**SVP 1963 vs. Union Unis Gschwandt**
02.	Freitag,	24.08.	16.30 / 18.30	Union Neukirchen/V-P. vs. SVP 1963
03.	**Samstag,**	**01.09.**	**15.45 / 18.00**	**SVP 1963 vs. Union Schlierbach**
04.	Samstag,	08.09.	14.00 / 16.00	Union Buchkirchen vs. SVP 1963 DERBY
05.*	**Samstag,**	**15.09.**	**18.00**	**SVP 1963 vs. UVB Juniors**
06.	Samstag,	22.09.	14.00 / 16.00	Union Neuhofen/Krems vs. SVP 1963
07.	**Samstag,**	**29.09.**	**15.45 / 18.00**	**SVP 1963 vs. SK Gallspach** DERBY
08.	Samstag,	06.10.	14.00 / 16.00	TSV Frankenburg vs. SVP 1963
09.	Samstag,	13.10.	14.00 / 16.00	ASKÖ Ohlsdorf vs. SVP 1963
10.	**Samstag,**	**20.10.**	**14.00 / 16.00**	**SVP 1963 vs. Union Gunskirchen** DERBY
11.**	Freitag,	26.10.	14.30 / 17.00	SPG Allhaming/Weißkirchen vs. SVP 1963
12.	**Samstag,**	**03.11.**	**12.00 / 14.00**	**SVP 1963 vs. SK Kammer**
13.	Samstag,	10.11.	14.00 / 16.00	Union Taufkirchen/Trattn. vs. SVP 1963

* 2. Mannschaft Spielfrei
** Spielort Sportanlage am Weyerbach Weißkirchen
Ersatztermine: 18.und 25. November
Saisonstart Frühjahr 2019: 16.-18. März

SAISONKARTE 2018/19

Auch für die kommende Saison gibt es wieder die Saisonkarte... Diese sehr beliebte Karte kommt auch in der Saison 2018/19 wieder zum Einsatz. Unterstütze unsere Blau-Weißen im Fensterstadion bei den Pflichtspielen der kommenden Saison, ab 01.08.2017 ist diese erhältlich. Neben dem Eintritt für alle Heimspiele *(ausgenommen Internationale Testspiele, CUP & Relegation oder Spiele von anderen Veranstaltern)* sind auch 13 Getränke für ein entsprechendes Schankgetränk *(bis max. 0,5 Liter)* mit dabei.

Sie können bei vielen Funktionären gekauft werden die Preise sind € 69,00 bei Vollzahler und € 49,00 bei Ermäßigten *(Pensionisten, Bundesheer usw.)*. Du kannst die Karte auch ganz gemütlich per MAIL bestellen und dann beim 1. Heimspiel an der Tageskassa abholen. Jederzeit *(Öffnungszeiten)* bekommst Du die Saisonkarte auf der Raiffeisenbank Pichl *(Hr. Christian Koller)* oder natürlich auch bei den Heimspielen des SV Entholzer Pichl 1963!

!!! WIR SAGEN DANKE !!!

- zu einem unvergesslichen Abend, so wie ihn Pichl schon lange nicht gesehen hat
- zu einem Publikum dass mehr als Disziplin zeigte
- zu Besuchern die eine wahnsinnige Stimmung mitbrachten
- zu Künstlern die einmal mehr zeigten warum sie zu den Besten in Österreich gehören
- **zu einem ausverkauften Openair 2018**

DANKE!!! wir sehen uns 2019

4. PICHLER ENTEN RENNEN

15. August 2018

ENTHOLZER SV PICHL ÖSTERREICH 1963

Gewinne im Gesamtwert von über 2.000 Euro

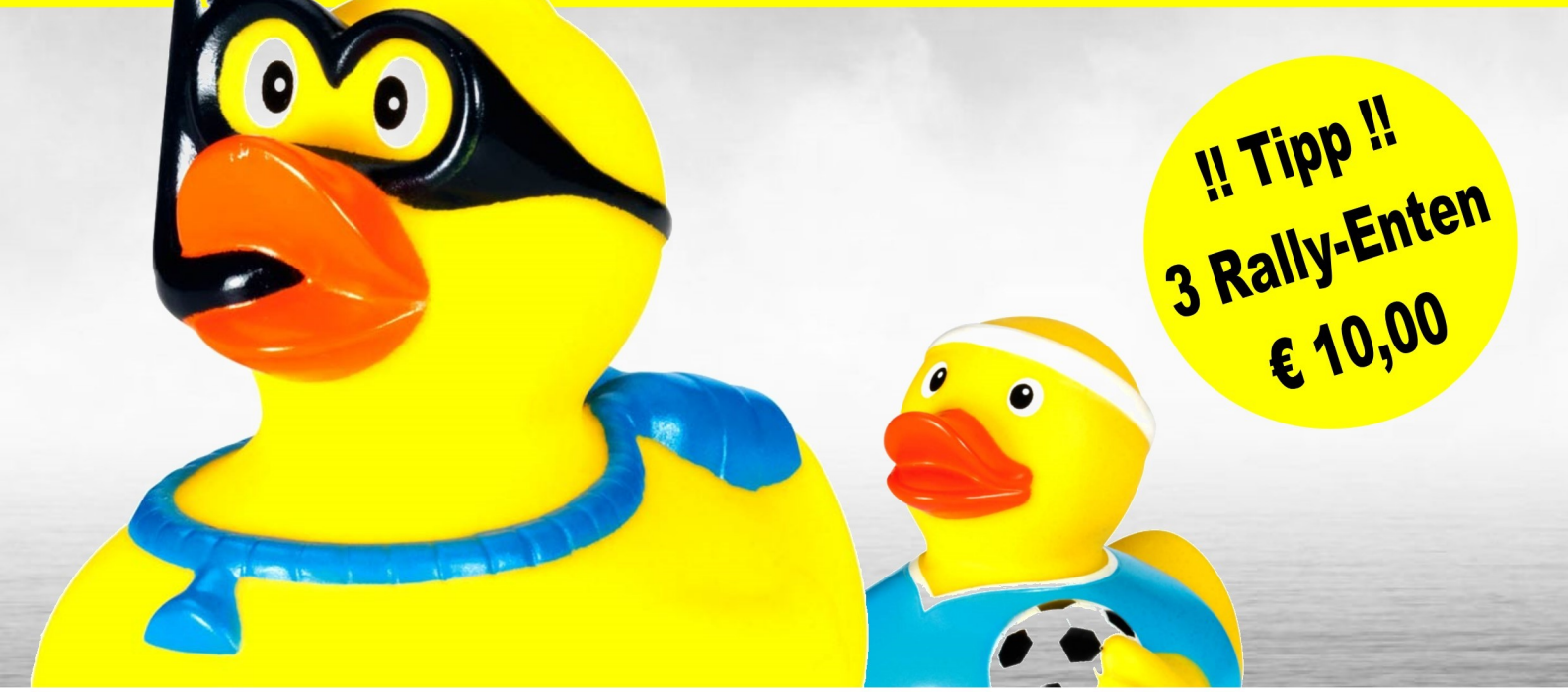

Siegerehrung inkl. Frühschoppen im Fenster-Stadion

Keine Anwesenheitspflicht bei Siegerehrung (Beginn: 13.30 Uhr) - Hauptpreis: 1 LED TV im Wert von € 1.000,--

START
Etzelsdorf
10.30 Uhr

ZIEL
PICHL (Kaser)

Die Rally-Enten können zum Einzelpreis von 4,00 Euro an folgenden Vorverkaufsstellen erworben werden:

- Raiffeisenbank Pichl b. Wels
- Kantine Fenster-Stadion
- Obmann Stv. Rudi Binder
- Mitglieder SV Entholzer Pichl 1963
- Spieler SV Entholzer Pichl 1963
- Trainer & Funktionäre SV Entholzer Pichl 1963

Alle Informationen hierzu bekommst Du bei Obmann Stv. Rudi Binder